

LIVRO 2**REGISTRO GERAL**FICHA
01 (um)**REGISTRO DE IMÓVEIS**
CHOPINZINHO - PR**MATRICULA N.º** 16.632RÚBRICA

DATA:-31.10.94.-

IMÓVEL:-Parte da Chácara nº.88, situada no quadro urbano desta cidade e comarca de Chopinzinho, Estado do Paraná, contendo a área de 5.052,82 m² (cinco mil, cinquenta e dois metros e oitenta e dois decímetros quadrados), sem benfeitorias, com as seguintes confrontações:-**NORTE:-**Confronta-se com Ana Rigo, com a distância de 91,47m e o azimute de: 117º50'16". **ESTE:-**Confronta-se com a Rua Paraná, com a distância de 53,04m e o azimute de 192º27'132". **SUL:-**Confronta-se com a chácara nº.88, parte "A", com a distância de 79,10m e o azimute de 282º20'06". **OESTE:-**Confronta-se com Angelo Foppa, com a distância de 65,76m e o azimute de 17º37'50".-As confrontações acima são as constantes da Planta e Memorial descritivo assinados pelo Agrimensor Luiz Carlos da Silva, CREA 1277-D Paraná.-Adquirida em melhor área de Tranquilo Fávero e sua mulher Verônica Comelli Fávero, de conformidade com escritura pública de compra e venda, devidamente registrada sob nº.R.3-2328 na matrícula nº.2328 deste cartório, em data de 03.01.78, e posteriormente matriculada sob nº.10.723, neste cartório, em data de 09 de novembro de 1.984.-----

Proprietário:-ANGELO FOPPA, brasileiro, casado pelo regime de comunhão universal de bens, anterior a Lei 6.515/77, agropecuarista, portador da Cl.RG.nº.370.019/Pr e CPF nº.005.807.089-34, residente e domiciliado nesta cidade e comarca de Chopinzinho.-Dou fé.-Chopinzinho, 31.10.94.-Oficial:-

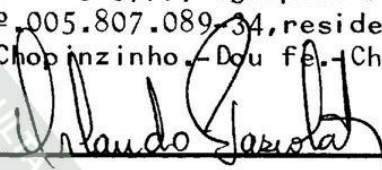

DATA:-31.10.94.-

R.1-16.632-Prot.47409:-Nos termos da escritura pública de compra e venda, lavrada as fls.83 do livro nº.100, em data de 31.10.94, nas notas de Marcos Rogério Ferri, tabelião desta cidade e comarca de Chopinzinho, Angelo Foppa e sua mulher Aurora Tavares de Oliveira Foppa, ele acima já qualificado, ela brasileira, casada, do lar, portadora da Cl.RG.nº.1.310.375/PR e CPF nº.372.186.899-49, residente e domiciliada nesta cidade, venderam toda a área supra, sem benfeitorias, pelo preço de R\$.5.950,00 (cinco mil, novecentos e cinquenta reais).-Sendo que fica instituída pela presente escritura e na melhor forma de direito, servidão perpétua de passagem em favor do prédio dominante, de propriedade dos Outorgantes Vendedores, numa faixa de 8,00X91,47 metros, com entrada pela Rua Paraná até chegar ao prédio dominante, paralela à divisa com a propriedade de Ana Rigo

Adquirente:-SABINO GILIOI, brasileiro, casado com SÔNIA BOMBANA GILIOI, pelo regime de comunhão universal de bens, na vigência da Lei 6515/77, agricultor, portador da Cl.RG.nº.7003016065-RS e CPF nº150581.310-72, e do Registro de Casamento nº.403 livro 2-B fls.243 do CRC de Erval Grande-RS, residente e domiciliado no município de Erval Grande-RS.-Dou fé.-Chopinzinho, 31.10.94.-Oficial:-

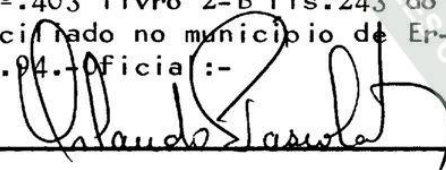

cota, 3.060,00 VRC.-

DATA:-25.02.2002.-

Av.2-16.632:-Certifico e dou fé, que a área de 608,02 m², parte da Chácara supra, foi destacada desta, passando a se constituir na matrícula nº.20.288, ficando a presente matrícula com a área remanescente de 4.444.80 m².-Dou fé.-Chopinzinho, 25.02.02.Of. Designado:-

SEGUIE NO VERSO

MATRÍCULA N.º
16.632

CONTINUAÇÃO

Oficial Designado:-

[Handwritten signature]

DATA: -01.03.2002.-

Av. 3-16632: - Certifico e dou fé, que a área de 526,71 m², parte da Chacara retro, foi destacada desta, passando a se constituir na matrícula nº. 20.291, ficando a presente matrícula com a área remanescente de 3.918,09 m². - Dou fé. - Chopinzinho, 01.03.02. Of. Designado:-

[Handwritten signature]

DATA: -25.09.2002.-

Av. 4-16632: - Certifico e dou fé, que a área de 828,41 m², parte da Chacara retro, foi destacada desta, passando a se constituir nas matrículas nºs. 20.530 e 20.531, ficando a presente matrícula com a área remanescente de 3.089,68 m². Dou fé, Chopinzinho, 25.09.2002. - Oficial Designado:-

[Handwritten signature]

SEGUE

TERMO DE DOAÇÃO

Sabino Gilioli, portador do RG nº 7003016065/RS e do CPF 150.581.310-72 e Sônia Bombana Gilioli, portadora do RG nº 7003016065/RS e CPF 150.581.310-72, casados entre si, proprietários de parte da chácara 88, situada no quadro urbano do Município de Chopinzinho, devidamente registrada no Cartório de Registro de Imóveis de Chopinzinho, sob nº 16.632, doa Área: 1.434,52m² (mil, quatrocentos e trinta e quatro metros e cinquenta e dois centímetros quadrados) ao Município de Chopinzinho, para Prolongamento das Ruas Paraná e Espirita Santo, no Bairro Cristo Rei.

Chopinzinho, 29 de junho de 2021.

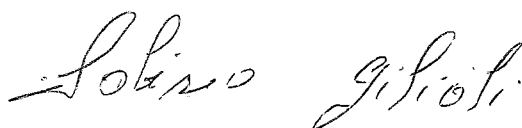

Sabino Gilioli



Sônia Bombana Gilioli



Município de Chopinzinho

ESTADO DO PARANÁ

CNPJ 76.995.414/0001-60 - e-mail: prefeitura@chopinzinho.pr.gov.br
Fone (46) 3242-8600 - Fax (46) 3242-8604 - Rua Santos Dumont, 3883

85.560-000

CHOPINZINHO

PARANÁ

DECRETO Nº 286/2012

Dispõe sobre o desmembramento do imóvel denominado Parte da Chácara nº 88, matrícula nº 16.632, quadro urbano deste município e revoga os Decretos nºs 33/2002 e 120/2012.

O PREFEITO DE CHOPINZINHO, ESTADO DO PARANÁ, no uso das atribuições que lhe são conferidas por Lei:

DECRETA:

Art. 1º - Autoriza, para efeito de Escritura Pública e lançamento de tributos, o **desmembramento** do imóvel denominado Parte da Chácara nº 88, matrícula nº 16.632, de propriedade de **Sabino Gilioli**, quadro urbano deste município, conforme protocolo nesta Prefeitura sob nº 2012/09/002133, 18 de setembro de 2012. ART nº 20121105999.

Art. 2º - Desmembra parte do imóvel denominado Parte da Chácara nº 88, matrícula nº 16.632, com área de 350,00m² (trezentos e cinquenta metros quadrados), a qual passa a **constituir** o imóvel denominado **Chácara nº 88-5**, com os seguintes limites e confrontações:

LIMITES E CONFRONTAÇÕES

NORDESTE: Confrontando com a **Chácara 88-6**

SUDESTE: Confrontando com **Parte da Chácara nº 88**

SUDOESTE: Confrontando com a **Chácara nº 88-4**

NOROESTE: Confrontando com a **Rua Espírito Santo**

A descrição completa do perímetro consta em memorial topográfico anexo.

Art. 3º - Desmembra parte do imóvel denominado Parte da Chácara nº 88, matrícula nº 16.632, com área de 435,70m² (quatrocentos e trinta e cinco vírgula setenta metros quadrados), a qual passa a **constituir** o imóvel denominado **Chácara nº 88-6**, com os seguintes limites e confrontações:

LIMITES E CONFRONTAÇÕES

NORDESTE: Confrontando com a **Rua Paraná**

SUDESTE: Confrontando com a **Parte da Chácara nº 88**

SUDOESTE: Confrontando com a **Chácara nº 88-5**

NOROESTE: Confrontando com a **Rua Espírito Santo**

A descrição completa do perímetro consta em memorial topográfico anexo.

Art. 4º - Desmembra parte do imóvel denominado Parte da Chácara nº 88, matrícula nº 16.632, com área de 869,46m² (oitocentos e sessenta e nove vírgula quarenta e seis metros quadrados), a qual passa a **constituir** o imóvel denominado **Chácara nº 88**, com os seguintes limites e confrontações:



Município de Chopinzinho

ESTADO DO PARANÁ

CNPJ 76.995.414/0001-60 - e-mail: prefeitura@chopinzinho.pr.gov.br

Fone (46) 3242-8600 - Fax (46) 3242-8604 - Rua Santos Dumont, 3883

85.560-000

CHOPINZINHO

PARANÁ

LIMITES E CONFRONTAÇÕES

NORDESTE: Confrontando com a Rua Paraná

SUDESTE: Confrontando com a Chácara nº 88-A

SUDOESTE: Confrontando com a Chácara nº 88-3

NOROESTE: Confrontando com as Chácaras nºs 88-4, 88-5 e 88-6

A descrição completa do perímetro consta em memorial topográfico anexo.

Art. 5º - Desmembra parte do imóvel denominado Parte da Chácara nº 88, matrícula nº 16.632, com área de 980,68m² (novecentos e oitenta vírgula sessenta e oito e metros quadrados), a qual passa a **constituir parte da Rua Espírito Santo**, com os seguintes limites e confrontações:

LIMITES E CONFRONTAÇÕES

NORDESTE: Confrontando com a Rua Paraná

SUDESTE: Confrontando com as Chácaras nºs 88-6, 88-5, 88-4, 88-3, 88-2 e 88-1

SUDOESTE: Confrontando com a Rua Espírito Santo

NOROESTE: Confrontando com a Chácara nº 87

A descrição completa do perímetro consta em memorial topográfico anexo.

Art. 6º - Desmembra parte do imóvel denominado Parte da Chácara nº 88, matrícula nº 16.632, com área de 453,84m² (quatrocentos e cinquenta e três vírgula oitenta e quatro metros quadrados), a qual passa a **constituir parte da Rua Paraná**, com os seguintes limites e confrontações:

LIMITES E CONFRONTAÇÕES

NORDESTE: Confrontando com a Rua Paraná

SUDESTE: Confrontando com a Rua Paraná

SUDOESTE: Confrontando com Parte da Chácara nº 88, Chácara nº 88-6 e com a Rua Espírito Santo

NOROESTE: Confrontando com Chácara nº 87

A descrição completa do perímetro consta em memorial topográfico anexo

Art. 7º - Este Decreto entrará em vigor na data de sua publicação, revogando as disposições em contrário.

GABINETE DO PREFEITO DE CHOPINZINHO, PR, 18 DE SETEMBRO DE 2012.

Vanderlei José Crestani
Prefeito

Tânia Maria Florentin
Secretária de Planejamento



CREA-PR Conselho Regional de Engenharia e Agronomia do Paraná
 Anotação de Responsabilidade Técnica Lei Fed 6496/77
 Valorize sua Profissão: Mantenha os Projetos na Obra
2ª VIA - ÓRGÃOS PÚBLICOS



ART Nº 20123136514
 Obra ou Serviço Técnico
 ART Principal

Esta ART somente terá validade se for apresentada em conjunto com o comprovante de quitação bancária.

Profissional Contratado: VILSO BACH	Nº Carteira: SC-2221/TD
Título Formação Prof.: TÉCNICO EM ESTRADAS.	Nº Visto Crea: 9008
Empresa contratada:	Nº Registro:
Contratante: SABINO GILIOI E OUTROS	CPF/CNPJ: 150.581.310-72
Endereço: RUA PARANÁ S/N QUADRO URBANO	Quadra:
CEP: 85560000 CHOPINZINHO PR Fone:	Lote:
Local da Obra: RUA PARANÁ S/N	CEP: 85560000
QUADRO URBANO - CHOPINZINHO PR	
Tipo de Contrato 4 PRESTAÇÃO DE SERVIÇOS	Dimensão 3089,68 M2
Ativ. Técnica 20 OUTRAS ATIVIDADES	
Área de Comp. 1110 SERVIÇOS AFINS E CORRELATOS NA MODALIDADE CIVIL	
Tipo Obra/Serv 099 LEVANTAMENTOS TOPOGRÁFICOS	
Serviços contratados 130 OUTROS	

Dados Compl. 0

Guia N	
ART Nº	Data Início 09/08/2012
20123136514	Data Conclusão 13/08/2012

Vir Obra R\$ 100,00	Vir Contrato R\$ 100,00	Vir Taxa R\$ 40,00	Entidade de Classe 0
---------------------	-------------------------	--------------------	----------------------

Base de cálculo: TABELA VALOR DE CONTRATO

Outras Informações sobre a natureza dos serviços contratados, dimensões, ARTs vinculadas, ARTs substituídas, contratantes, etc
LEVANTAMENTO TOPOGRÁFICO COM MAPA E MEMORIAL DESCRITIVO DE PARTE DA CHÁCARA Nº88, CHÁCARA Nº88-5, CHÁCARA Nº88-6, RUA ESPIRITO SANTO E RUA PARANÁ, SITUADOS NO QUADRO URBANO DO MUNICÍPIO DE CHOPINZINHO.

Insp.: 4610
 13/08/2012
 CreaWeb 1.08

Sabino Gilioi
 Assinatura do Contratante

Vilso Bach
 Assinatura do Profissional

2ª VIA - ÓRGÃOS PÚBLICOS Destina-se à apresentação nos órgãos de administração pública, cartórios e outros.

Central de Informações do CREA-PR 0800 410067

A autenticação deste documento poderá ser consultada através do site www.crea-pr.org.br

As Anotações de Responsabilidade Técnica - ARTs - foram instituídas pela Lei nº 6496, de 07/12/1977, e sua aplicação está regulamentada pelo Conselho Federal de Engenharia e Agronomia (CONFEA), através da Resolução nº 425, de 18/12/1998, que define os seguintes aspectos:

- * Fatos geradores de ARTs
- * ARTs originais e ARTs vinculadas
- * Substituições de ARTs
- * Desdobramentos de ARTs - casos de co-autoria e co-responsabilidade
- * Responsabilidade pelo preenchimento das ARTs e pagamentos das taxas
- * Condições em que as ARTs serão consideradas nulas
- * Implicações da inexistência/nulidade de ARTs - autuação e aplicação de multas previstas na Lei nº 5194, de 24/12/1966.
- * Outros

O texto completo destas normas estão disponíveis via Internet no seguinte endereço : www.confex.org.br

Autenticação Mecânica

CAIXA ECONOMICA FEDERAL
 CAIXA AQUÍ

20/08/2012 15:02:02
 CONVENIO: 000181137
 OPERADOR: 03091192

COMPROVANTE DE BLOQUETO

PAGAMENTO EFETUADO EM: 20/08/2012

CONTA: VALOR: R\$ 40,00

REPRESENTAÇÃO NUMÉRICA:
 10490.81290 43010.200244
 01231.365147 6 54340000004000

CODIGO DA OPERAÇÃO: 000282209

OPERAÇÃO REALIZADA COM SUCESSO

CAIXA AQUÍ
 É A CAIXA EM TODO O BRASIL

DISQUE CAIXA - 0800 726 0101
 OUVIDORIA - 0800 725 7474



CREA-PR Conselho Regional de Engenharia e Agronomia do Paraná
 Anotação de Responsabilidade Técnica Lei Fed 6496/77
 Valorize sua Profissão: Mantenha os Projetos na Obra
3ª VIA - LOCAL DA OBRA



ART Nº 20123136514
Obra ou Serviço Técnico
ART Principal

Esta ART somente terá validade se for apresentada em conjunto com o comprovante de quitação bancária.

Profissional Contratado: VILSO BACH	Nº Carteira: SC-2221/TD
Título Formação Prof.: TÉCNICO EM ESTRADAS.	Nº Visto Crea: 9008
Empresa contratada:	Nº Registro:
Contratante: SABINO GILIOI E OUTROS	CPF/CNPJ: 150.581.310-72
Endereço: RUA PARANÁ S/N QUADRO URBANO	
CEP: 85560000 CHOPINZINHO PR Fone:	
Local da Obra: RUA PARANÁ S/N	Quadra: Lote:
QUADRO URBANO - CHOPINZINHO PR	CEP: 85560000
Tipo de Contrato 4 PRESTAÇÃO DE SERVIÇOS	Dimensão 3089,68 M2
Ativ. Técnica 20 OUTRAS ATIVIDADES	
Área de Comp. 1110 SERVIÇOS AFINS E CORRELATOS NA MODALIDADE CIVIL	
Tipo Obra/Serv 099 LEVANTAMENTOS TOPOGRÁFICOS	
Serviços 130 OUTROS	
contratados	
	Dados Compl. 0
Guia N	
ART Nº	Data Início 09/08/2012
20123136514	Data Conclusão 13/08/2012
	Vlr Taxa R\$ 40,00 Entidade de Classe 0

Base de cálculo: TABELA VALOR DE CONTRATO

Outras Informações sobre a natureza dos serviços contratados, dimensões, ARTs vinculadas, ARTs substituídas, contratantes, etc
 LEVANTAMENTO TOPOGRÁFICO COM MAPA E MEMORIAL DESCRITIVO DE PARTE DA CHÁCARA Nº88, CHÁCARA Nº88-5, CHÁCARA Nº88-6, RUA ESPIRITO SANTO E RUA PARANÁ, SITUADOS NO QUADRO URBANO DO MUNICÍPIO DE CHOPINZINHO.

Insp.: 4610
 13/08/2012
 CreaWeb 1.08

Sabino Gilioi
 Assinatura do Contratante

Vilso Bach
 Assinatura do Profissional

3ª VIA - LOCAL DA OBRA Deve permanecer no local da obra / serviço, à disposição das equipes de fiscalização do CREA-PR.

Central de Informações do CREA-PR 0800 410067

A autenticação deste documento poderá ser consultada através do site www.crea-pr.org.br

Autenticação Mecânica

CAIXA ECONOMICA FEDERAL
 CAIXA AQUI

20/08/2012 15:02:02
 CONVENIO: 000181137
 OPERADOR: 03091192

COMPROVANTE DE BLOQUETO

PAGAMENTO EFETUADO EM: 20/08/2012

CONTA:
 VALOR: R\$ 40,00

REPRESENTAÇÃO NUMÉRICA:
 10490,81290 43010,200244
 01231,365147 6 54340000004000

CODIGO DA OPERAÇÃO: 000262209

OPERAÇÃO REALIZADA COM SUCESSO

CAIXA AQUI
 E A CAIXA EM TODO O BRASIL

DISQUE CAIXA - 0800 726 0101
 OUVIDORIA - 0800 725 7474



SERVIÇOS E PROJETOS TÉCNICOS
GEORREFERENCIAMENTO.

MEMORIAL DESCRITIVO

IMÓVEL: QUADRO URBANO
LOTE: PARTE DA CHÁCARA Nº88
ÁREA (m2): 869,46 m2
MUNICÍPIO: CHOPINZINHO
COMARCA: CHOPINZINHO
ESTADO: PARANÁ
PROPRIETÁRIO:

LIMITES E CONFRONTAÇÕES

NORDESTE: Confrontando com A RUA PARANÁ

SUDESTE: Confrontando com A CHÁCARA Nº88-A

SUDOESTE: Confrontando com A CHÁCARA Nº88-3

NOROESTE: Confrontando com A CHÁCARA Nº88-4, A CHÁCARA Nº88-5 e A CHÁCARA Nº88-6

DESCRIÇÃO DO PERÍMETRO

Partindo do ponto P17, situado no limite com A RUA PARANÁ, seguindo com distância de 16,65 m e azimute plano de 119°59'48", chega-se ao ponto P03, confrontando com A CHÁCARA Nº88-A, seguindo com distância de 49,69 m e azimute plano de 213°42'24", chega-se ao ponto P04, confrontando com A CHÁCARA Nº88-3, seguindo com distância de 19,62 m e azimute plano de 307°23'05", chega-se ao ponto P05, confrontando com A CHÁCARA Nº88-4, seguindo com distância de 13,71 m e azimute plano de 38°03'27", chega-se ao ponto P06, confrontando com A CHÁCARA Nº88-5, seguindo com distância de 14,00 m e azimute plano de 38°03'27", chega-se ao ponto P07, confrontando com A CHÁCARA Nº88-6, seguindo com distância de 19,75 m e azimute plano de 36°12'32", chega-se ao ponto P17, ponto inicial da descrição deste perímetro.

Chopinzinho, 13 de agosto de 2012.

VILSO BACH – RESP. TÉCNICO
CREA SC-2.221/TD

MEMORIAL DESCRITIVO

IMÓVEL: QUADRO URBANO
LOTE: PARTE DA CHÁCARA Nº88 DA MATRÍCULA Nº16.632
PASSA A SER A CHÁCARA Nº88-5
ÁREA (m2): 350,00 m2
MUNICÍPIO: CHOPINZINHO
COMARCA: CHOPINZINHO
ESTADO: PARANÁ
PROPRIETÁRIO:

LIMITES E CONFRONTAÇÕES

NORDESTE: Confrontando com A CHÁCARA Nº88-6

SUDESTE: Confrontando com PARTE DA CHÁCARA Nº88

SUDOESTE: Confrontando com A CHÁCARA Nº88-4

NOROESTE: Confrontando com A RUA ESPIRITO SANTO

DESCRIÇÃO DO PERÍMETRO

Partindo do ponto **P08**, situado no limite com **A CHÁCARA Nº88-6**, seguindo com distância de **25,00** m e azimute plano de **128°03'27"**, chega-se ao ponto **P07**, confrontando com **PARTE DA CHÁCARA Nº88**, seguindo com distância de **14,00** m e azimute plano de **218°03'27"**, chega-se ao ponto **P06**, confrontando com **A CHÁCARA Nº88-4**, seguindo com distância de **25,00** m e azimute plano de **308°03'27"**, chega-se ao ponto **P09**, confrontando com **A RUA ESPIRITO SANTO**, seguindo com distância de **14,00** m e azimute plano de **38°03'27"**, chega-se ao ponto **P08**, ponto inicial da descrição deste perímetro.

Chopinzinho, 13 de agosto de 2012.

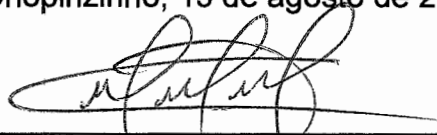

VILSO BACH – RESP. TÉCNICO
CREA SC-2.221/TD

MEMORIAL DESCRITIVO

IMÓVEL: QUADRO URBANO
LOTE: PARTE DA CHÁCARA Nº88 DA MATRÍCULA N16.632
PASSA A SER A CHÁCARA Nº88-6
ÁREA (m2): 435,70 m2
MUNICÍPIO: CHOPINZINHO
COMARCA: CHOPINZINHO
ESTADO: PARANÁ
PROPRIETÁRIO:

LIMITES E CONFRONTAÇÕES

NORDESTE: Confrontando com A RUA PARANÁ

SUDESTE: Confrontando com PARTE DA CHÁCARA Nº88

SUDOESTE: Confrontando com A CHÁCARA Nº88-5

NOROESTE: Confrontando com A RUA ESPIRITO SANTO

DESCRIÇÃO DO PERÍMETRO

Partindo do ponto **P16**, situado no limite com **A RUA PARANÁ**, seguindo com distância de **20,86** m e azimute plano de **119°59'48"**, chega-se ao ponto **P17**, confrontando com **PARTE DA CHÁCARA Nº88**, seguindo com distância de **19,75** m e azimute plano de **216°12'32"**, chega-se ao ponto **P07**, confrontando com **A CHÁCARA Nº88-5**, seguindo com distância de **25,00** m e azimute plano de **38°03'27"**, chega-se ao ponto **P08**, confrontando com **A RUA ESPIRITO SANTO**, seguindo com distância de **11,22** m e azimute plano de **38°03'27"**, chega-se ao ponto **P15**, seguindo com distância de **6,71** m e azimute plano de **71°35'43"**, chega-se ao ponto **P16**, ponto inicial da descrição deste perímetro.

Chopinzinho, 13 de agosto de 2012.

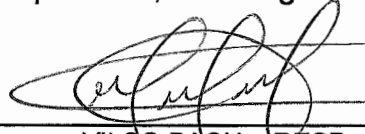

VILSO BACH – RESP. TÉCNICO
CREA SC-2.221/TD

MEMORIAL DESCRITIVO

IMÓVEL: QUADRO URBANO
LOTE: PARTE DA CHÁCARA Nº88 DA MATRÍCULA Nº16.632
PASSA A SER A RUA ESPIRITO SANTO
ÁREA (m2): 980,68 m2
MUNICÍPIO: CHOPINZINHO
COMARCA: CHOPINZINHO
ESTADO: PARANÁ
PROPRIETÁRIO:

LIMITES E CONFRONTAÇÕES

NORDESTE: Confrontando com A RUA PARANÁ

SUDESTE: Confrontando com A CHÁCARA Nº88-6, CHÁCARA Nº88-5, CHÁCARA Nº88-4, CHÁCARA Nº88-3, CHÁCARA Nº88-2 e CHÁCARA Nº88-1

SUDOESTE: Confrontando com A RUA ESPIRITO SANTO

NOROESTE: Confrontando com A CHÁCARA Nº87

DESCRIÇÃO DO PERÍMETRO

Partindo do ponto **P17-A**, situado no limite com **A RUA PARANÁ**, seguindo com distância de **16,32** m e azimute plano de **119°59'48"**, chega-se ao ponto **P16**, confrontando com **A CHÁCARA Nº88-6**, seguindo com distância de **6,71** m e azimute plano de **251°35'43"**, chega-se ao ponto **P15**, seguindo com distância de **11,22** m e azimute plano de **218°03'27"**, chega-se ao ponto **P08**, confrontando com **A CHÁCARA Nº88-5**, seguindo com distância de **14,00** m e azimute plano de **218°03'27"**, chega-se ao ponto **P09**, confrontando com **AS CHÁCARAS Nº88-4 e Nº88-3**, seguindo com distância de **27,00** m e azimute plano de **218°03'27"**, chega-se ao ponto **P10**, confrontando com **A CHÁCARA Nº88-2**, seguindo com distância de **13,00** m e azimute plano de **218°03'27"**, chega-se ao ponto **P11**, confrontando com **A CHÁCARA Nº88-1**, seguindo com distância de **8,24** m e azimute plano de **218°03'27"**, chega-se ao ponto **P12**, seguindo com distância de **4,78** m e azimute plano de **208°04'38"** chega-se ao ponto **P13**, confrontando com **A RUA ESPIRITO SANTO**, seguindo

Segue....





SERVIÇOS E PROJETOS TÉCNICOS
GEORREFERENCIAMENTO.

com distância de 12,37 m e azimute plano de 312°06'52", chega-se ao ponto P14, confrontando com A CHÁCARA Nº87, seguindo com distância de 80,60 m e azimute plano de 37°23'06", chega-se ao ponto P17-A, ponto inicial da descrição deste perímetro.

Chopinzinho, 13 de agosto de 2012.

VILSO BACH – RESP. TÉCNICO
CREA SC-2.221/TD

MEMORIAL DESCRITIVO

IMÓVEL: QUADRO URBANO
LOTE: PARTE DA CHÁCARA Nº88 DA MATRÍCULA Nº16.632
PASSA A SER PARTE DA RUA PARANÁ
ÁREA (m2): 453,84 m2
MUNICÍPIO: CHOPINZINHO
COMARCA: CHOPINZINHO
ESTADO: PARANÁ
PROPRIETÁRIO:

LIMITES E CONFRONTAÇÕES

NORDESTE: Confrontando com A RUA PARANÁ

SUDESTE: Confrontando com A RUA PARANÁ

SUDOESTE: Confrontando com PARTE DA CHÁCARA Nº88, A CHÁCARA Nº88-6 e A RUA
ESPIRITO SANTO

NOROESTE: Confrontando com CHÁCARA Nº87

DESCRIÇÃO DO PERÍMETRO

Partindo do ponto **P01**, situado no limite com **A RUA PARANÁ**, seguindo com distância de **53,04** m e azimute plano de **124°59'12"**, chega-se ao ponto **P02**, seguindo com distância de **6,18** m e azimute plano de **213°42'24"**, chega-se ao ponto **P03**, confrontando com **PARTE DA CHÁCARA Nº88**, seguindo com distância de **16,65** m e azimute plano de **299°59'48"**, chega-se ao ponto **P17**, confrontando com **A CHÁCARA Nº88-6**, seguindo com distância de **20,86** m e azimute plano de **299°59'48"**, chega-se ao ponto **P16**, confrontando com **A RUA ESPIRITO SANTO**, seguindo com distância de **16,32** m e azimute plano de **299°59'48"**, chega-se ao ponto **P17-A**, confrontando com **A CHÁCARA Nº87**, seguindo com distância de **10,87** m e azimute plano de **37°23'06"**, chega-se ao ponto **P01**, ponto inicial da descrição deste perímetro.

Chopinzinho, 13 de agosto de 2012.

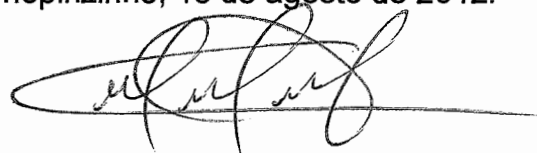

VILSO BACH – RESP. TÉCNICO
CREA SC-2.221/TD

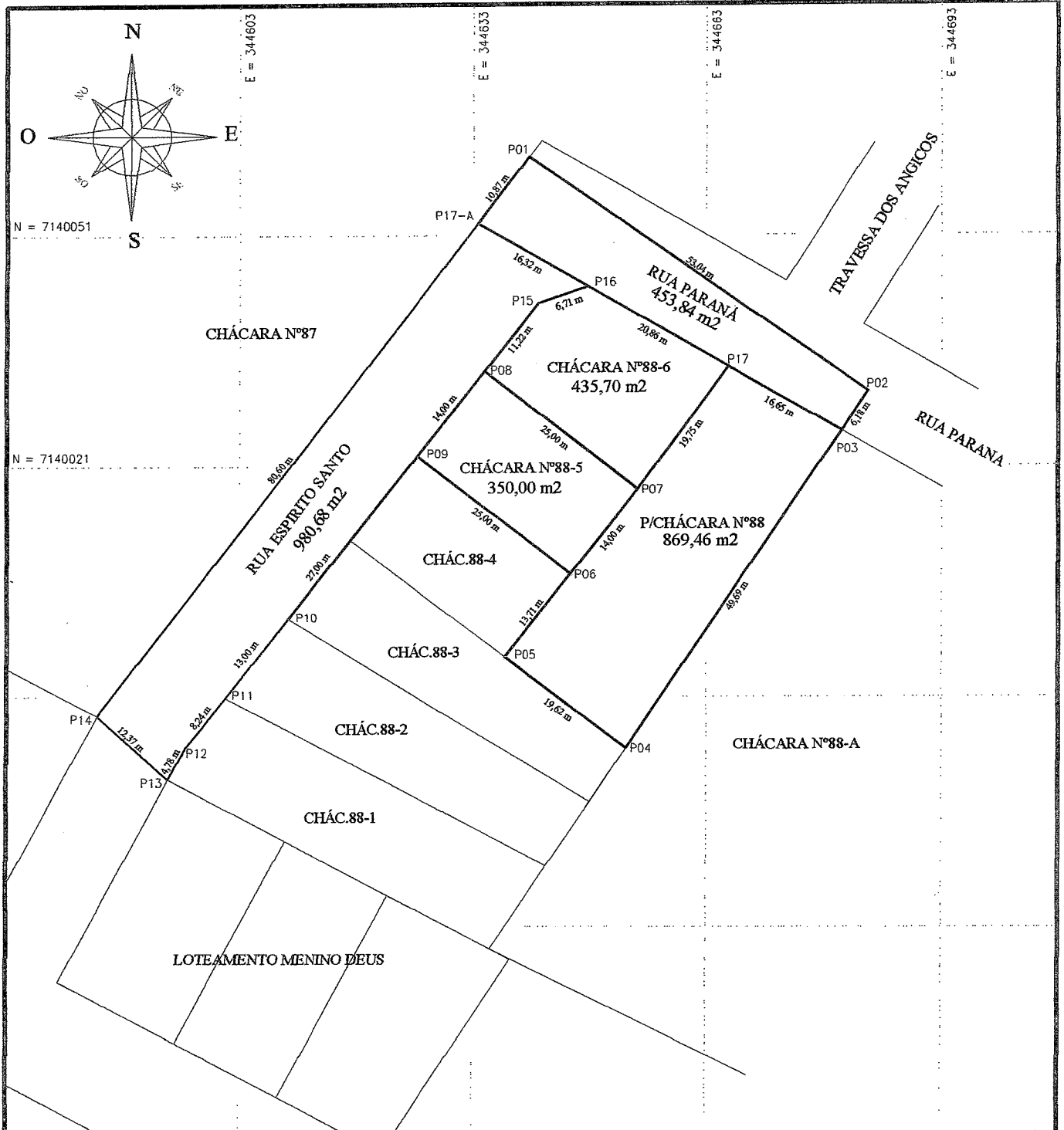

Georreferenciamento de Imóveis
IAP INCRA Loteamentos
Planejamento Urbano e Rural

Rua Rui Barbosa, nº 4150 Chopinzinho - Paraná
 E-mail: bachtopografia@yahoo.com.br
 Fone Fax: (46) 3242-1439

IMÓVEL: **QUADRO URBANO**

LOTE: **PARTE DA CHÁCARA Nº88, CHÁCARA Nº88-5, CHÁCARA Nº88-6, RUA PARANÁ e RUA ESPÍRITO SANTO**

ESCALA: **1:750**

MUNICÍPIO: **CHOPINZINHO**

DATA: **13/08/2012**

ESTADO: **PARANÁ**

PROJETO: **Vilso Bach**

COMARCA: **CHOPINZINHO**

DESENHO: **FRANCIELI**

ÁREA DE MATRÍCULA: **3.089,68 m²**

RESP. TÉCNICO:

VILSO BACH - RESP. TÉCNICO
 CREA - SC - Nº 2.221 - TD